THEBACKPACKER.DE

MEDIA-KIT // STAND: JANUAR 2024

ÜBER MICH

HIKING & TRAVEL THEBACKPACKE.DE

Mit dem Rucksack unterwegs durch ferne Länder und Geschichte. Abenteuer gibt es an jeder Ecke – aber nur mit offenen Augen. Wandertouren und -routen, Historisches, Reisetipps für unterwegs und daheim, Bücher, Gewinnspiele und vieles mehr. All das bietet mein Blog *theBackpacker.de* online seinen Lesern.

Dahinter steckt das Gesicht von mir, Sven Becker, Grafiker & Gestalter mit Schwerpunkten im Printdesign und der Medienkommunikation. Obwohl zwischen Agentur und Selbständigkeit hin und her pendelnd, findet sich immer noch genug Zeit, mit neugierigen Augen das Ursprüngliche genauso wie die Fremde zu entdecken.

VITA
1976 in Dresden geboren. Nach abgeschlossenem Studium der Kunstgeschichte erfolgte 1994 der Umzug nach Berlin. Seit 2005 als Grafikdesigner und zuletzt Projektleiter in diesem Bereich tätig.

ECKDATEN ZUM BLOG
Gründungsjahr 2007 und erste Weitwanderung auf dem Malerweg in der Sächsischen Schweiz. Anlässlich der Wanderung auf dem Jakosbweg in 2009 Umwandlung der Webseite in einen Blog. Seitdem wächst die Seite kontinuierlich mit Wandertouren und Reisetipps.

THEMENSCHWERPUNKT

WORIN LIEGT DAS EIGENTLICHE AUGENMERK?

Im Besonderen liegt der Fokus meines Blogs *theBackpacker.de* auf Outdoor- und Aktivreisen. Mal mit Rucksack, mal ohne geht es vorzugsweise ins europäische Ausland oder auf Wege in die Heimat. Auch Abstecher werden nicht gescheut, denn abseits ausgetretener Pfade locken erst die Abenteuer.

Seit meiner ersten Mehrtageswanderung durch die Sächsische Schweiz blogge ich von meinen Reisen und Wanderungen. Vom Mittelgebirge bis Alpin, von Nord nach Süd und West nach Ost – ganz Europa ist mein Zuhause. Nur die eigene Ausdauer setzt die Grenzen. Immer dabei: die Kamera. Hochaufgelöst entstehen unterwegs bildhafte Eindrücke, die ich mit meinen Lesern auf dem Blog teile.

INTERESSEN
Backpacking, Wandern, Reisen, Fotografie

BEVORZUGTE THEMENGEBIETE
Deutschland, Europa, Wandertouren, Hiking, Reisen, Mittelgebirge, Alpin, Land & Region, Buchrezensionen, Kulinarik & Handwerk, Sportlich aktiv, Geschichte

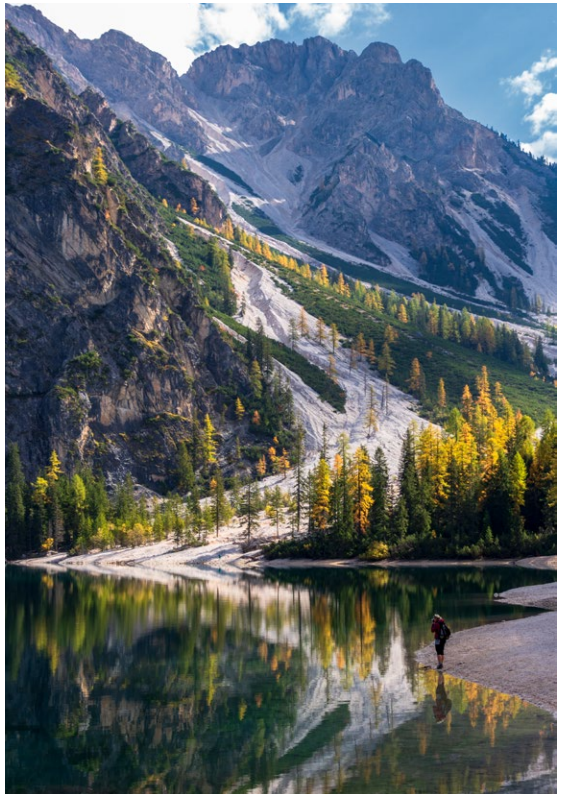

ZAHLEN & FAKTEN

WANDERLUST ONLINE SEIT 2007

Seit den ersten Wandertipps zum Elbsandsteingebirge im Jahr 2007 hat sich mein Blog weiterentwickelt. Urspünglich als reines Infoportal geplant, wurde es zwischenzeitlich zum Tagebuch und verbindet nun beides auf authentische und unterhaltsame Weise.

Persönliche Eindrücke und Erfahrungen werden um weitergehende Tipps ergänzt und bieten einen umfassenden Blick auf ausgewählte Wanderrouten oder besuchte Reiseziele. Das gefällt den Lesenden! Denn seitdem steigen die monatlichen Besucherzahlen.

Dazu gern ein paar Fakten aus den letzten 12 Monaten*:

Eindeutige Besucher: 38.569 Besucher
Seitenaufrufe: 44.476 Aufrufe
Ø Besuchsdauer: 1:30 min
Bester Tageswert: 737 Besucher (16. Juni 2022)
Ø Tageswert: 105 Besucher

SOCIAL MEDIA

892 FOLLOWER	1.014 FOLLOWER	6.740/65 AUFR./FOLLOW	242 ABONNENTEN	318 ABONNENTEN

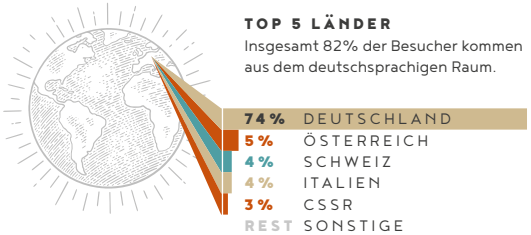

TOP 5 LÄNDER
Insgesamt 82% der Besucher kommen aus dem deutschsprachigen Raum.

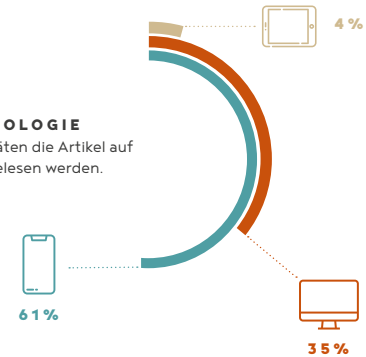

DEVICE TECHNOLOGIE
Mit welchen Endgeräten die Artikel auf *theBackpacker.de* gelesen werden.

BESUCHER NACH GESCHLECHT
Grundsätzlich: divers.

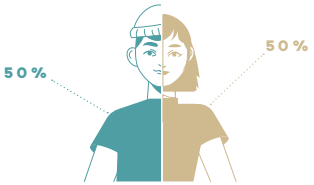

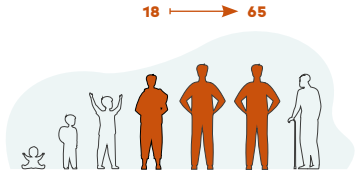

BESUCHER NACH ALTER
Urban und vermögend.
Fit und aktiv.

SEITENAUFRUFE
Gipfel: August 2023 (5.246 Aufrufe)
Tal: November 2023 (2.210 Aufrufe)

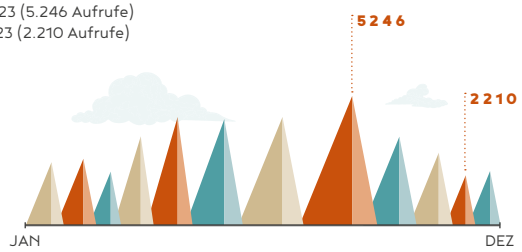

* Stand: Januar 2024 || Quelle: Google Analytics || Zeitraum: 1.1. bis 31.12.2023

BIETE & SUCHE

LUST AUF EINE ZUSAMMENARBEIT?

Ich biete…
… Reiseberichte, schreibe Gastartikel, berichte live via Foto & Film auf Social Media-Kanälen, verfasse Buch-Rezensionen und fotografiere mit allen Sinnen.

Ich suche…
… langfristige Kooperationen, Presse- und Bloggerreisen, Bücher zum Lesen (Themen: Outdoor, Wandern, Reisen), Reiseunterstützer über Europa hinaus, Veranstalter die Wert auf fundierte und objektive Berichterstattung legen, Ausrüster mit langfristiger Kooperationsbereitschaft.

Ich liebe es…
… unterwegs zu sein.

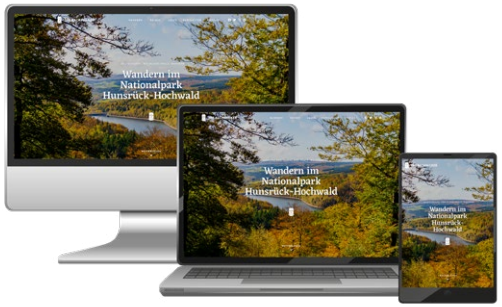

AUSWAHL KOOPERATIONSPARTNER

aufbau verlag

KOMPASS

Gastlandschaften
RHEINLAND-PFALZ

Kitzbüheler Alpen
Fieberbrunn - Hochfilzen - St. Jakob in Haus
St. Ulrich am Pillersee - Waidring

Globetrotter.de
Ausrüstung

gestalten

maggioni
tourist marketing

BUFF

Saarland
mit grenzenlosem Charme

audible

Valle d'Aosta

BAVENO

Blümenbar

SEHNSUCHT
Deutschland

outdoor

Zum Wohl. Die Pfalz.

CAMPZ
TOP
OUTDOORBLOG
WANDERN
2018
Top
10

outdooractive

verlagsbuchhandlung
liebeskind

maier
sports

MAIRDUMONT

Rheinhessen
MAGIE DER 1000 HÜGEL

OUTXE

MEDIA-KIT STAND: JANUAR 2024

Fotos und Texte sind urheberrechtlich geschützt. Eine Vervielfältigung ohne schriftliche Genehmiguing des Autors ist untersagt. © 2023 theBackpacker.de

THEBACKPACKER.DE
c/o Sven Becker
Scherenbergstraße 10a
10439 Berlin
Germany